

CORTE A-A

ESCALA: 1/50

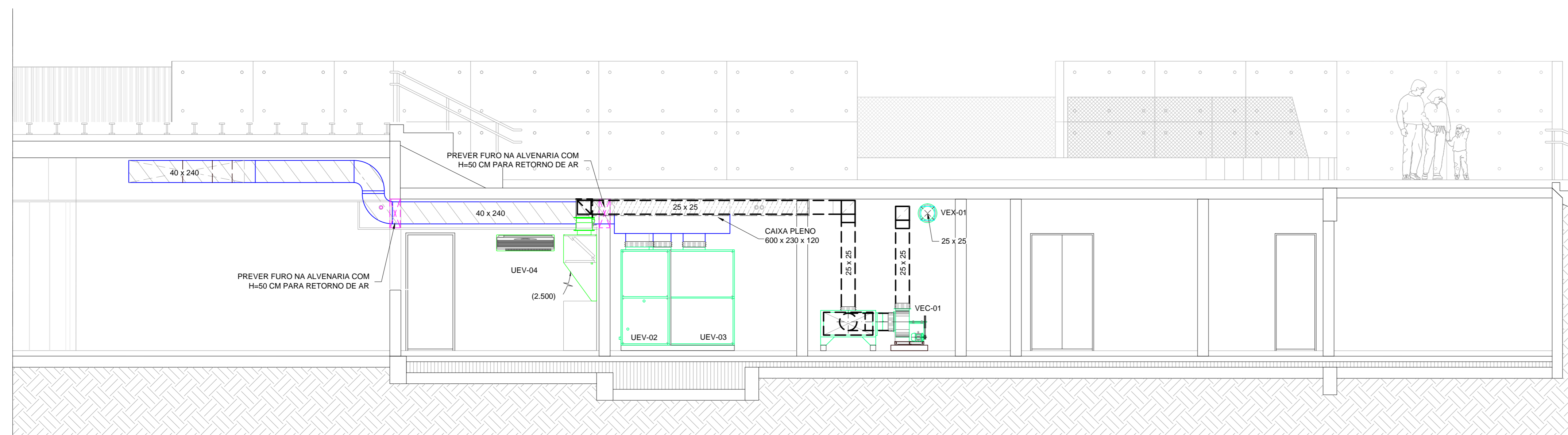

CORTE B-B

ESCALA: 1/50

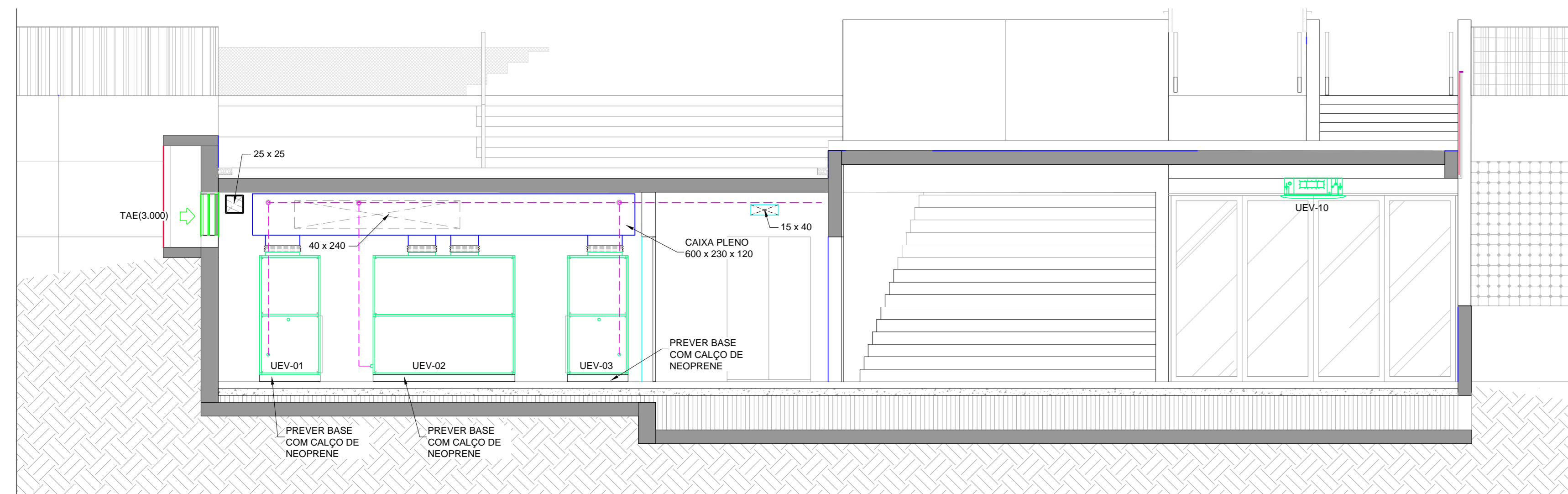

CORTE C-C

ESCALA: 1/50

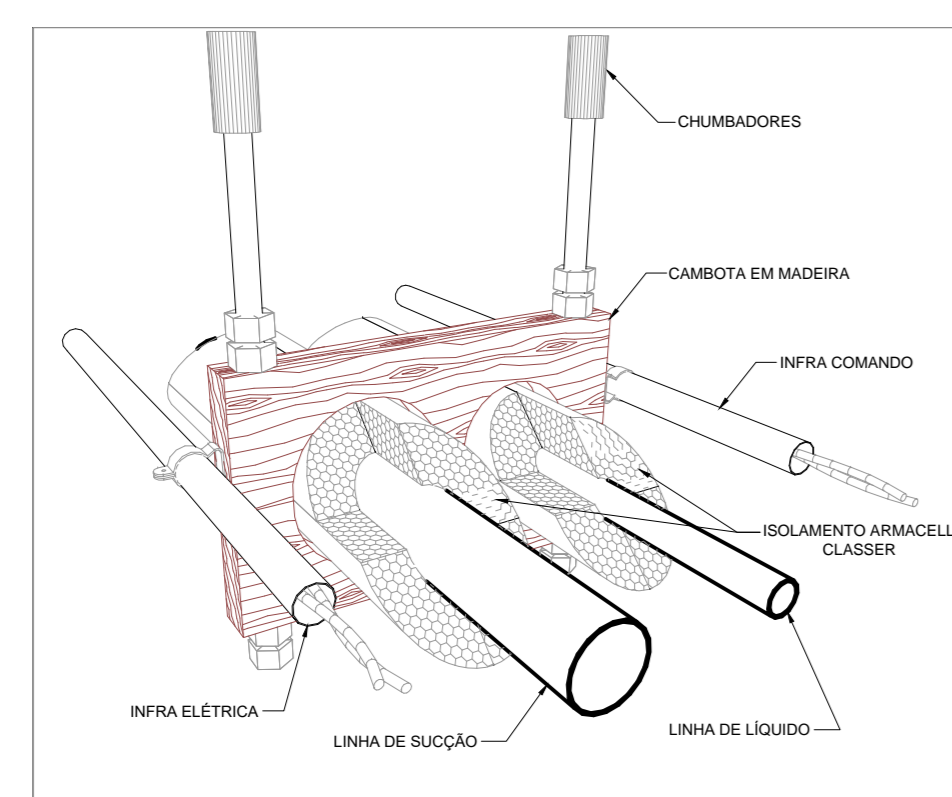

DETALHE TUBULAÇÃO VRF SEM ESCALA

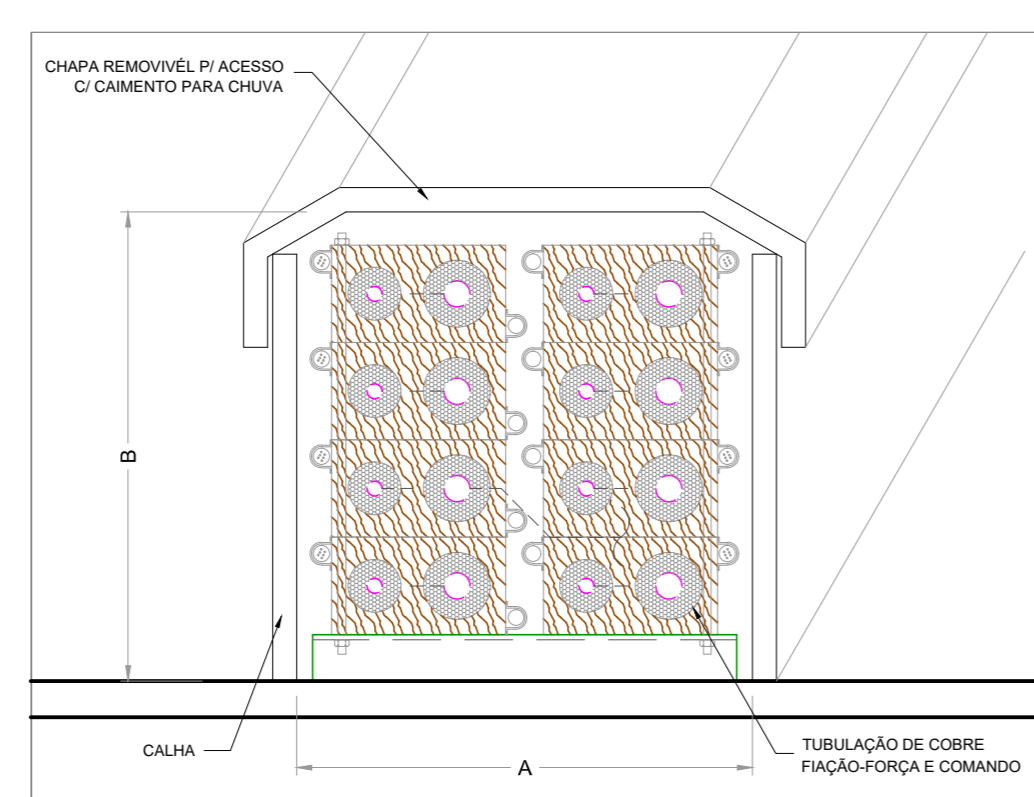

DETALHE DA CALHA PULTRUDADA EM FIBRA DE VIDRO SEM ESCALA

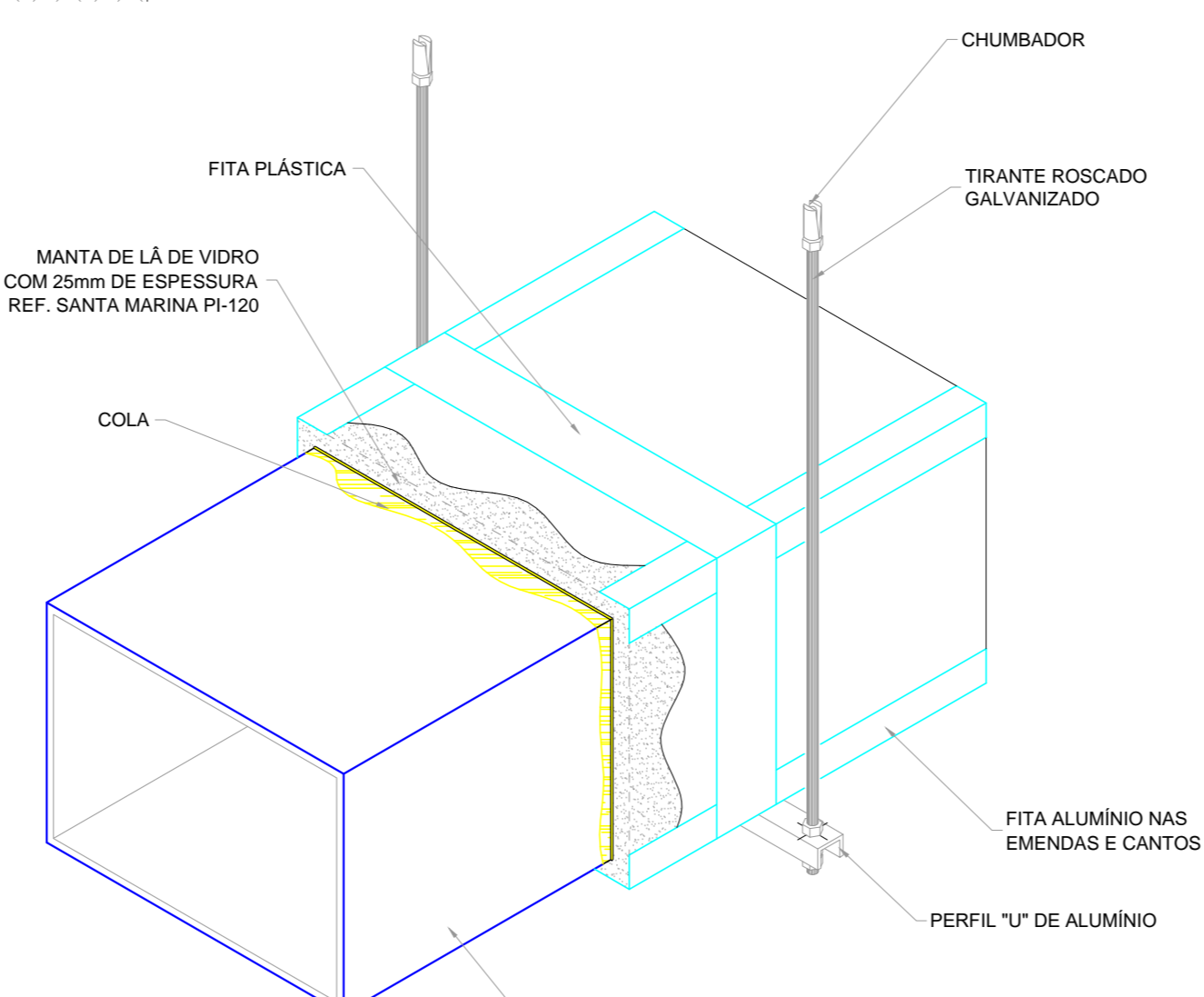

DETALHE DE ISOLAMENTO DE DUTOS SEM ESCALA

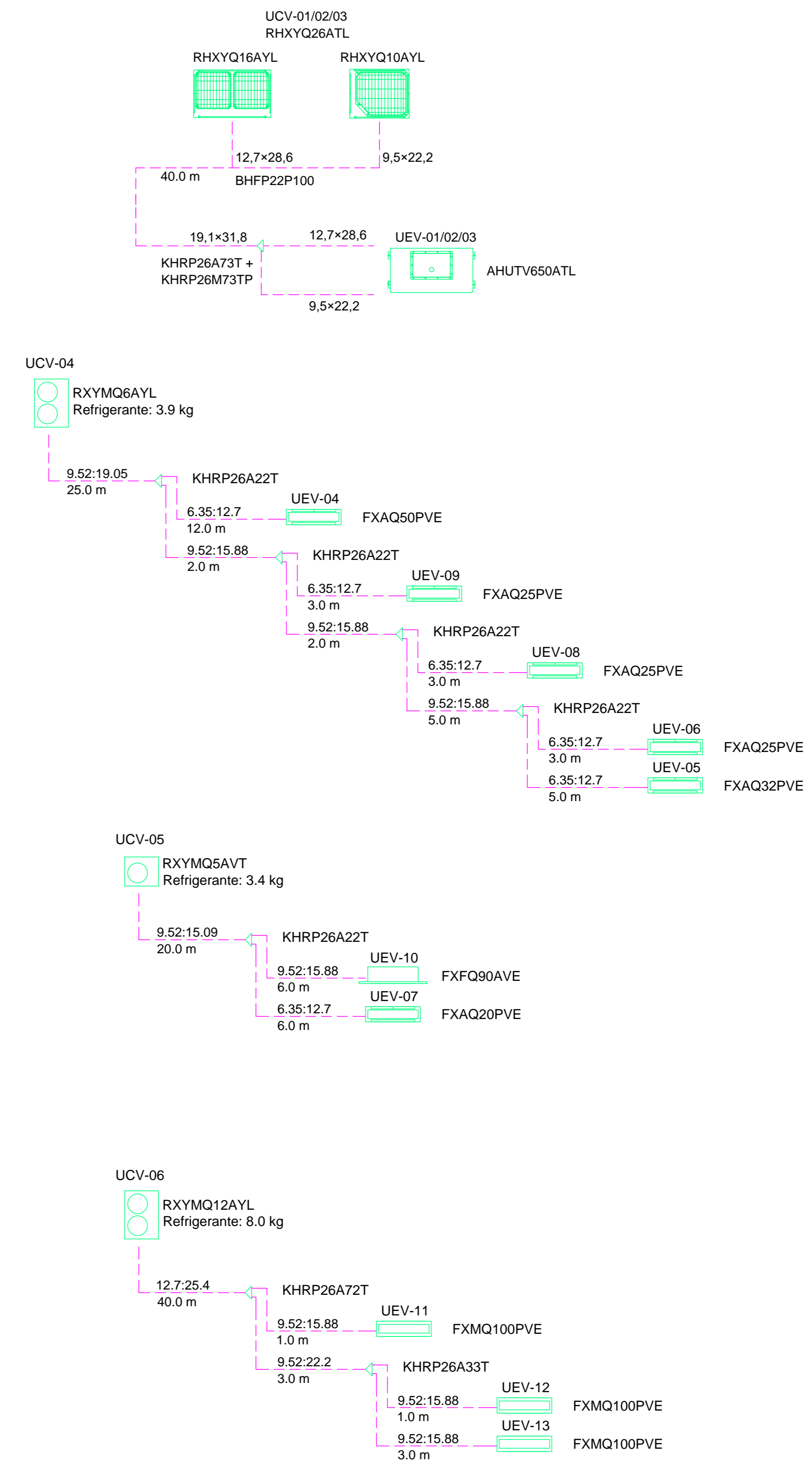

FLUXOGRAMAS VRF SEM ESCALA

SIMBOLOGIA

- DUTO RETANGULAR DE AR CONDICIONADO (INSULAMENTO) EM CHAPA DE AÇO GALVANIZADO ISOLADO TERMICAMENTE COM MANTA DE Lã DE VIDRO - REF. Sta. MARINA - ISOFLEX RT 1.0 ESPESURA 35mm.
- DUTO RETANGULAR DE AR CONDICIONADO (INSULAMENTO) EM CHAPA DE AÇO GALVANIZADO PINTADO, APARENTE, SEM ISOLAMENTO.
- DUTO RETANGULAR PARA EXAUSTÃO DE SANITÁRIO EM CHAPA DE AÇO GALVANIZADA (SEM ISOLAMENTO).
- DUTO DE EXAUSTÃO DE COZINHA EM CHAPA PRETA #16 SOLDADO A PROVA DE VAZAMENTO (SEM ISOLAMENTO).
- DUTO DE EXAUSTÃO DE COZINHA EM CHAPA PRETA #16 SOLDADO A PROVA DE VAZAMENTO E ISOLADO COM Lã DE ROCHA OU FIBRA CERÂMICA.
- DUTO CIRCULAR FLEXÍVEL REF. MULTIVAC - "ALUDECC" (Póster alumínio com armadura de espiral de arame).
- TUBULAÇÃO DE FREON - ELETRODUTO DE FORÇA E COMANDO.

NOTAS

1. DIMENSÕES EM CENTÍMETROS ONDE NÃO ESPECIFICADA OUTRA UNIDADE.
2. O INSTALADOR DEVERÁ RATIFICAR TODAS AS MEDIDAS NA OBRA.
3. VALORES ENTRE PARENTESES INDICAM VAZÃO DE AR EM m³/h.

REVISÃO	DATA	CONTEÚDO	DESENHO
07	07/08/2019	REVISÃO CONFORME COMENTÁRIOS DE ARQUITETURA	BRUNO
08	30/07/2019	REVISÃO CONFORME COMENTÁRIOS DE ARQUITETURA	BRUNO
09	16/07/2019	INCLUSÃO EXAUSTÃO DE COFIA, AR CONDICIONADO NA VARANDA, REVISÃO DUTOS	BRUNO
05	25/06/2019	REVISÃO GERAL	BRUNO
04	19/06/2019	REVISÃO GERAL	BRUNO
03	02/05/2019	REVISÃO GERAL	M. ANDRÉ
02	25/04/2019	REVISÃO GERAL	M. ANDRÉ
01	26/03/2019	REVISÃO GERAL	M. ANDRÉ
00	14/03/2019	EMISSÃO INICIAL	BRUNO

MEMORIAL DO HOLOCAUSTO MIRANTE DO PASMADO-BOTAFOGO-RIO DE JANEIRO-RJ

DESENVOLVIMENTO DE PROJETO: **RMF arquitetura** | PROJETO: **INTEGRAR** | CLIENTE: **MEMORIAL AS VÍTIMAS DO HOLOCAUSTO (REVISTA LANCHE)**

PROJETO: **AR CONDICIONADO E VENTILAÇÃO**

REVISÃO: **0002**

ARQUITETO: **ARC** | DATA: 14/02/2019 | ESCALA: 1/50 | RESPONSÁVEL: **JARNE**

REVISÃO: **R08**

ITEM	QTD	ESPECIFICAÇÃO
01	1	...
02	1	...
03	1	...
04	1	...
05	1	...
06	1	...
07	1	...
08	1	...
09	1	...
10	1	...
11	1	...
12	1	...
13	1	...
14	1	...
15	1	...
16	1	...
17	1	...
18	1	...
19	1	...
20	1	...
21	1	...
22	1	...
23	1	...
24	1	...
25	1	...